

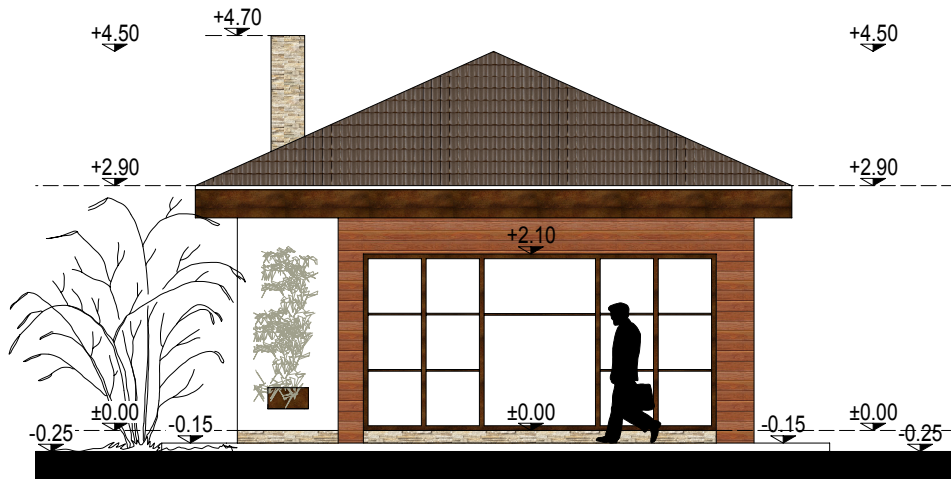

FATADA EST ANEXA FOISOR SC. 1:100



FATADA SUD ANEXA FOISOR SC. 1:100

FINISAJE EXTERIOARE:

Termosistem de exterior si finisaje cu tencuieli structurate mate - alb.
 Partial elemente de fatada, din tencuieli structurate, culoare maro roscat sau placari cu lemn aparent, conform planuri desenate .
 Tamplarie pvc/lemn stratificat, cu geam termoizolant, tip termopan, culoare maro inchis mat.
 Pазie din pvc/ lemn/metalica culoare maro inchis mat.
 Invelitoare din tigle ceramice culoare maro inchis mat.
 Jgheaburi si burlane din tabla vopsita in camp electrostatic, in culoarea invelitorii.
 Pe invelitoare se vor monta parazapezi.

VERIFICATOR/ EXPERT	NUME	SEMNATURA	CERINTA	REFERAT / EXPERTIZA TEHNICA / DATA	
 <p>SC ARHIPRO CONS SRL CUI 16321171 Ramnicu Valcea, Emil Avramescu nr.5</p>				Beneficiar :	Proiect nr. :
				Amplasament :	Mun. Ramnicu Valcea, sector Ostroveni, str. Mihail Moxa, nr.4 A, jud. Valcea
SPECIFICATIE	SPECIFICATIE	SEMNATURA	Scara :	Titlu proiect :	Faza :
SEF PROIECT	C.ARH. STERIE GHETU		1 : 100	Construire locuinta, anexa gospodareasca (foisor), imprejmuire teren si amplasare fosa septica ecologica	DTAC
PROIECTAT	C.ARH. STERIE GHETU		Data :	Titlu plansa :	Plansa:
REDACTAT	DES. TEH. NELY DRAGHICI		03.2024	fatada est anexa foisor; fatada sud anexa foisor	A13